

Réunion parents

Pré rentrée 2023



LE TUTORAT RENNAIS QU'EST CE QUE C'EST ?



TUTORAT PASS

43 TUTEURS

S1 : Biochimie, Chimie, Histo,
Embryo, Biocell, SHS,
Pharmaco, Biostats

S2 : Physique, Physiologie,
Anatomie, UE de spécialité

TUTORAT LAS

21 TUTEURS

S1 : Histo, Biocell, Embryo,
Anatomie, Physiologie,
Pharmaco

S2 : SHS, Biophysique,
Biostats, Physiologie, UE de
spécialité

TUTORAT DE PARRAINAGE

PÔLES

Plus de 120 parrains,
marraines et PM+ pour vous
épauler tout au long de
l'année

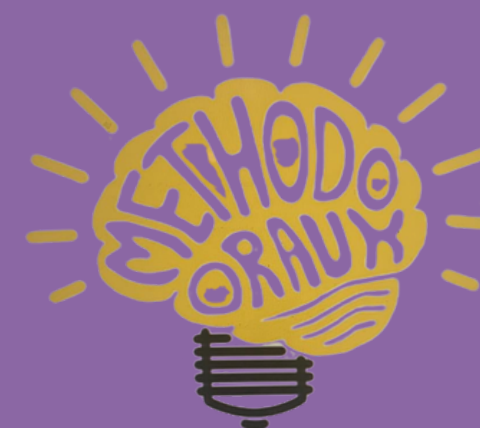

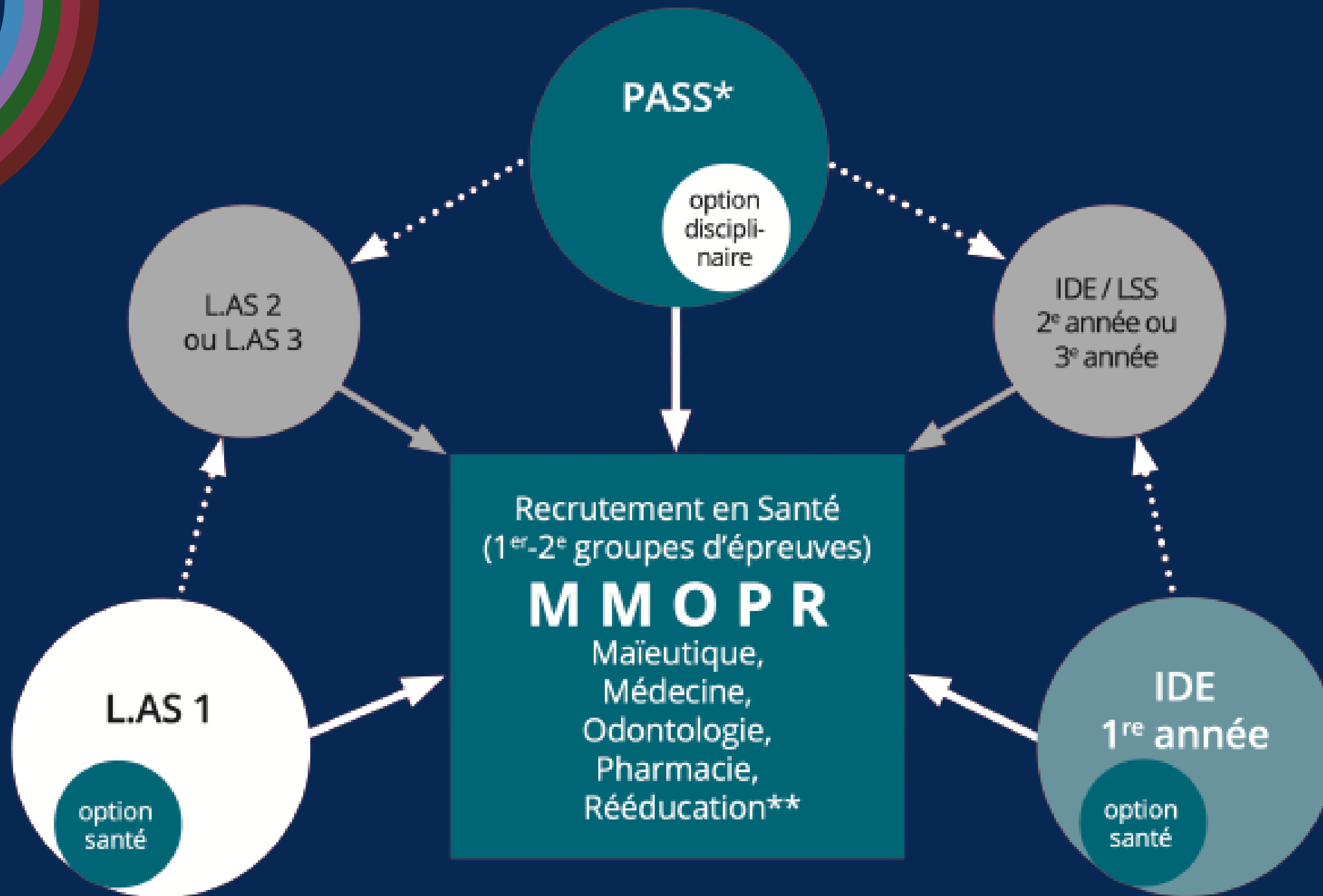

L'accès aux filières de santé (MMOPR) est possible par trois voies différentes :

- > Parcours d'accès spécifique santé (PASS) : Université de Rennes 1.
- > Licences accès santé (L.AS) : Universités Rennes 1, Rennes 2, UBS, UBO (pour la pharmacie).
- > Formation d'infirmier diplômé d'État (IDE) : IFSI des départements 22, 35, 56, ou Licence Sciences pour la Santé (LSS) (*accès seulement à Médecine ou Maïeutique*).

Modalités de recrutement dans les filières MMOPR

1. Faire acte de candidature à une ou plusieurs filières (2 chances par étudiant).
2. Valider son année (60 ECTS) en première session.
3. En fonction des résultats obtenus aux épreuves de recrutement :
 - admission directe dans la filière visée,
 - admissibilité aux épreuves orales de 20 mn puis admission possible,
 - poursuite du parcours en 2^e ou 3^e année de licence, L.AS ou IDE (selon l'option choisie) et possibilité de se présenter une seconde fois au recrutement sous réserve de valider 60 ECTS supplémentaires.

Nombre de places ouvertes au recrutement pour la rentrée en 2ème année de santé 2024-2025

		PASS	L.AS1	L1 SPS SI* (Paramédical)	L.AS 2-L.AS 3**	Passerelles	Total
Maïeutique		12	4	1	9	2	28
Médecine		100	60	20	80	15	275
Odontologie		33	12		18	5	68
Pharmacie	Rennes	45	15	0	29	7	96
	Brest	14	5	0	10	0	29
Rééducation	Kinésithérapie	20	14		19		53
	Ergothérapie	4	3		8		15
	Péducurie- Podologie	2	2		3		7
Total		230	115	21	176	29	571

*Licence Science pour la Santé Parcours SI (Formation Infirmier Diplômé d'État 1° année) Paramédical

**L.AS 2, L.AS 3 incluant l'expérimentation Licence Sciences pour la Santé (SPS) des 2ème et 3ème année Paramédical



Accompagner son enfant lors
de sa première année

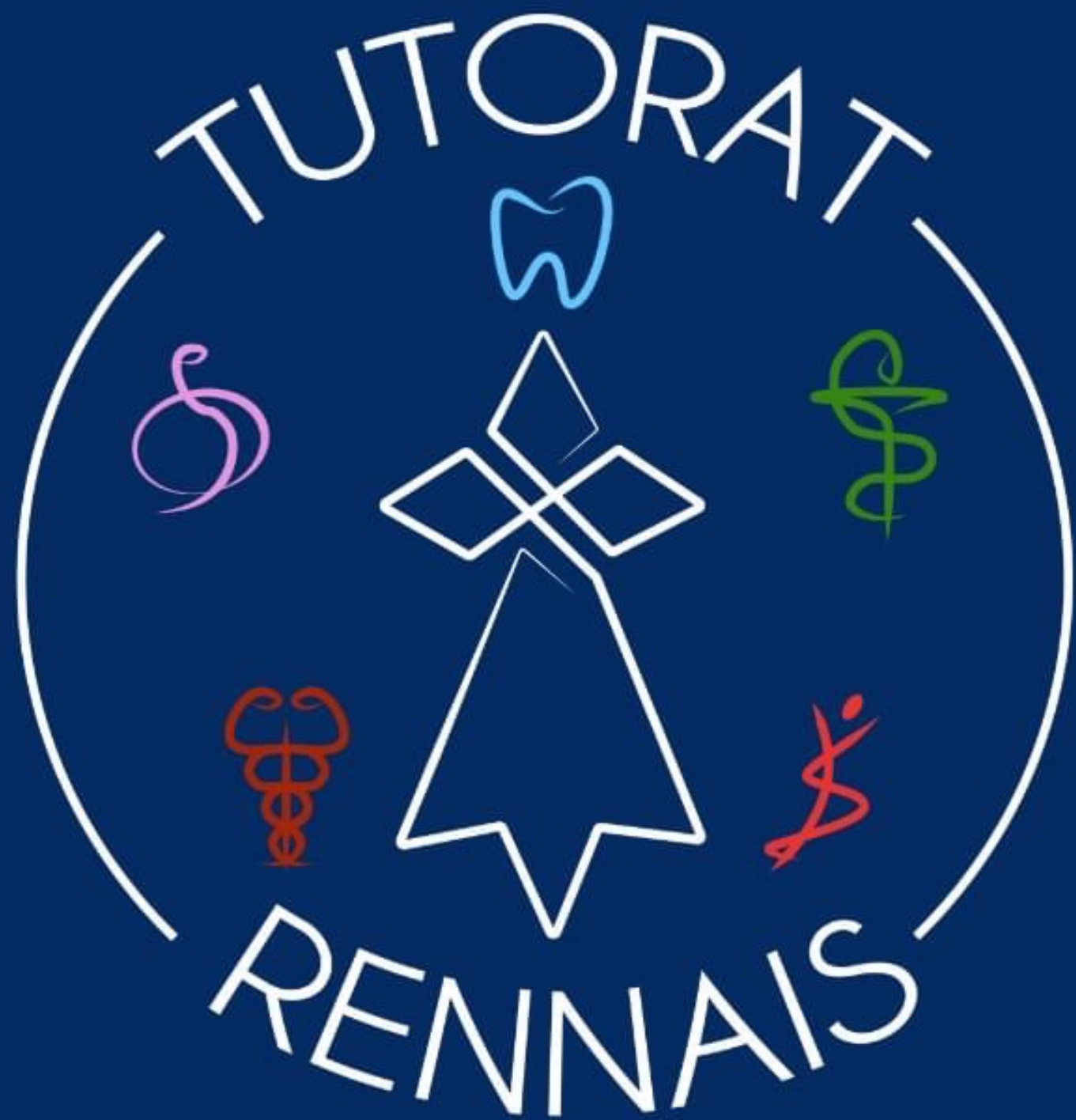

tutoratrennais@gmail.com



@tutoratrennais



<https://tutoratrennais.fr/>

VOS QUESTIONS

